

Casos Novos X Solucionados 2022 (1º Grau)

Período de Referência de 01/01/22 a 31/12/22

Descrição da Vara	Casos Novos	Solucionados	Diferença entre Solucionados e Casos Novos	% de Solucionados sobre Casos Novos
Araripina - 01a Vara	753	682	-71	90,57%
Barreiros - 01a Vara	227	308	81	135,68%
Barreiros - 02a Vara	235	261	26	111,06%
Belo Jardim - 01a Vara	786	854	68	108,65%
Cabo de Santo Agostinho - 01a Vara	692	788	96	113,87%
Cabo de Santo Agostinho - 02a Vara	742	763	21	102,83%
Carpina - 01a Vara	1.544	1.578	34	102,20%
Caruaru - 01a Vara	1.036	1.210	174	116,80%
Caruaru - 02a Vara	1.033	1.206	173	116,75%
Caruaru - 03a Vara	1.043	1.171	128	112,27%
Catende - 01a Vara	130	215	85	165,38%
Escada - 01a Vara	237	242	5	102,11%
Garanhuns - 01a Vara	799	812	13	101,63%
Goiana - 01a Vara	489	569	80	116,36%
Goiana - 02a Vara	480	529	49	110,21%
Goiana - 03a Vara	500	513	13	102,60%
Igarassu - 01a Vara	1.175	1.147	-28	97,62%
Igarassu - 02a Vara	1.214	1.258	44	103,62%
Ipojuca - 01a Vara	605	768	163	126,94%
Ipojuca - 02a Vara	627	805	178	128,39%
Jaboatão dos Guararapes - 01a Vara	906	1.358	452	149,89%
Jaboatão dos Guararapes - 02a Vara	877	1.440	563	164,20%
Jaboatão dos Guararapes - 03a Vara	918	1.195	277	130,17%
Jaboatão dos Guararapes - 04a Vara	942	1.188	246	126,11%
Jaboatão dos Guararapes - 05a Vara	920	1.176	256	127,83%
Jaboatão dos Guararapes - 06a Vara	1.712	1.316	-396	76,87%
Limoeiro - 01a Vara	943	896	-47	95,02%
Nazaré da Mata - 01a Vara	1.307	1.314	7	100,54%
Nazaré da Mata - 02a Vara	1.289	1.306	17	101,32%
Olinda - 01a Vara	1.091	1.491	400	136,66%



Descrição da Vara	Casos Novos	Solucionados	Diferença entre Solucionados e Casos Novos	% de Solucionados sobre Casos Novos
Olinda - 02a Vara	1.018	1.416	398	139,10%
Olinda - 03a Vara	1.075	1.587	512	147,63%
Olinda - 04a Vara	1.776	1.029	-747	57,94%
Palmares - 01a Vara	467	357	-110	76,45%
Palmares - 02a Vara	52	83	31	159,62%
Paulista - 01a Vara	1.123	1.032	-91	91,90%
Paulista - 02a Vara	1.118	1.153	35	103,13%
Pesqueira - 01a Vara	705	839	134	119,01%
Petrolina - 01a Vara	612	668	56	109,15%
Petrolina - 02a Vara	610	681	71	111,64%
Petrolina - 03a Vara	582	685	103	117,70%
Recife - 01a Vara	878	998	120	113,67%
Recife - 02a Vara	890	1.113	223	125,06%
Recife - 03a Vara	879	1.285	406	146,19%
Recife - 04a Vara	888	1.211	323	136,37%
Recife - 05a Vara	862	1.117	255	129,58%
Recife - 06a Vara	868	1.048	180	120,74%
Recife - 07a Vara	891	979	88	109,88%
Recife - 08a Vara	858	1.168	310	136,13%
Recife - 09a Vara	873	1.172	299	134,25%
Recife - 10a Vara	866	1.029	163	118,82%
Recife - 11a Vara	823	1.149	326	139,61%
Recife - 12a Vara	910	1.173	263	128,90%
Recife - 13a Vara	886	1.272	386	143,57%
Recife - 14a Vara	865	1.092	227	126,24%
Recife - 15a Vara	909	1.145	236	125,96%
Recife - 16a Vara	884	1.096	212	123,98%
Recife - 17a Vara	889	1.137	248	127,90%
Recife - 18a Vara	870	1.047	177	120,34%
Recife - 19a Vara	886	1.067	181	120,43%
Recife - 20a Vara	851	1.275	424	149,82%
Recife - 21a Vara	868	1.189	321	136,98%
Recife - 22a Vara	940	1.241	301	132,02%
Recife - 23a Vara	861	1.079	218	125,32%

Descrição da Vara	Casos Novos	Solucionados	Diferença entre Solucionados e Casos Novos	% de Solucionados sobre Casos Novos
Recife - 24a Vara	1.085	391	-694	36,04%
Ribeirão - 01a Vara	409	455	46	111,25%
Ribeirão - 02a Vara	106	79	-27	74,53%
Salgueiro - 01a Vara	697	769	72	110,33%
São Lourenço da Mata - 01a Vara	1.002	1.112	110	110,98%
Serra Talhada - 01a Vara	479	520	41	108,56%
Timbaúba - 01a Vara	771	862	91	111,80%
Vitória de Santo Antão - 01a Vara	1.239	1.325	86	106,94%
Total	60.373	69.484	9.111	115,09%

Casos Novos - 2022 (1º Grau)

Período de Referência de 01/01/22 a 31/12/22

Vara Trabalhista	01/2022	02/2022	03/2022	04/2022	05/2022	06/2022	07/2022	08/2022	09/2022	10/2022	11/2022	12/2022	Total
Araripina - 01a Vara	41	31	44	254	68	71	37	53	41	49	39	25	753
Barreiros - 01a Vara	12	13	20	26	22	19	8	35	25	16	19	12	227
Barreiros - 02a Vara	9	16	22	18	26	20	18	33	35	12	19	7	235
Belo Jardim - 01a Vara	51	35	73	67	73	70	79	91	57	84	51	55	786
Cabo de Santo Agostinho - 01a Vara	37	51	68	49	67	67	59	49	69	55	57	64	692
Cabo de Santo Agostinho - 02a Vara	38	52	67	64	59	63	73	87	64	59	55	61	742
Carpina - 01a Vara	78	119	142	95	181	161	138	144	141	113	133	99	1.544
Caruaru - 01a Vara	85	86	119	105	105	69	71	92	91	79	67	67	1.036
Caruaru - 02a Vara	54	85	118	109	115	70	74	101	89	79	68	71	1.033
Caruaru - 03a Vara	83	84	118	100	105	69	68	94	91	90	73	68	1.043
Catende - 01a Vara	7	9	7	6	21	17	12	13	5	16	12	5	130
Escada - 01a Vara	8	15	19	18	23	24	34	23	19	11	29	14	237
Garanhuns - 01a Vara	51	49	94	79	75	67	69	76	64	66	62	47	799
Goiana - 01a Vara	43	32	42	40	55	44	37	42	38	51	39	26	489
Goiana - 02a Vara	43	34	38	39	51	48	33	45	35	47	40	27	480
Goiana - 03a Vara	44	34	42	40	51	47	35	45	38	48	49	27	500
Igarassu - 01a Vara	73	81	125	112	170	79	71	95	83	118	85	83	1.175
Igarassu - 02a Vara	78	89	129	113	170	77	69	111	89	116	87	86	1.214
Ipojuca - 01a Vara	34	57	93	67	81	36	47	46	39	40	30	35	605

Vara Trabalhista	01/2022	02/2022	03/2022	04/2022	05/2022	06/2022	07/2022	08/2022	09/2022	10/2022	11/2022	12/2022	Total
Ipojuca - 02a Vara	35	56	94	51	71	44	47	52	49	45	36	47	627
Jaboatão dos Guararapes - 01a Vara	51	59	62	64	74	79	83	87	90	90	99	68	906
Jaboatão dos Guararapes - 02a Vara	40	55	63	60	72	84	89	79	85	82	97	71	877
Jaboatão dos Guararapes - 03a Vara	43	56	64	67	71	87	90	91	88	93	97	71	918
Jaboatão dos Guararapes - 04a Vara	45	56	73	67	80	88	95	85	93	86	100	74	942
Jaboatão dos Guararapes - 05a Vara	45	55	71	60	76	83	85	88	93	92	98	74	920
Jaboatão dos Guararapes - 06a Vara	179	234	291	210	166	96	91	88	91	96	98	72	1.712
Limoeiro - 01a Vara	71	94	126	97	90	56	71	85	47	48	64	94	943
Nazaré da Mata - 01a Vara	70	105	154	173	116	88	96	116	83	118	95	93	1.307
Nazaré da Mata - 02a Vara	70	97	156	177	113	81	92	123	79	112	94	95	1.289
Olinda - 01a Vara	270	104	184	73	69	56	58	62	54	53	59	49	1.091
Olinda - 02a Vara	267	95	159	109	65	30	35	47	57	50	59	45	1.018
Olinda - 03a Vara	260	101	167	85	67	53	60	60	61	52	62	47	1.075
Olinda - 04a Vara				232	267	239	232	188	186	153	176	103	1.776
Palmares - 01a Vara	11	22	38	50	52	53	36	42	29	47	41	46	467
Palmares - 02a Vara	9	20	23										52
Paulista - 01a Vara	62	104	93	95	117	82	114	96	108	119	79	54	1.123
Paulista - 02a Vara	67	98	98	96	117	78	117	93	99	118	77	60	1.118
Pesqueira - 01a Vara	40	57	74	80	63	41	64	64	62	58	45	57	705
Petrolina - 01a Vara	48	60	63	54	50	49	47	66	54	42	48	31	612
Petrolina - 02a Vara	42	58	57	55	59	44	51	78	42	41	52	31	610
Petrolina - 03a Vara	36	62	58	54	53	45	49	63	48	41	42	31	582
Recife - 01a Vara	58	67	94	76	92	86	71	81	65	69	55	64	878

Vara Trabalhista	01/2022	02/2022	03/2022	04/2022	05/2022	06/2022	07/2022	08/2022	09/2022	10/2022	11/2022	12/2022	Total
Recife - 02a Vara	59	71	85	72	97	81	85	84	69	69	63	55	890
Recife - 03a Vara	57	72	89	75	87	80	80	81	67	69	60	62	879
Recife - 04a Vara	58	66	79	75	88	89	84	83	73	69	60	64	888
Recife - 05a Vara	52	65	91	75	91	84	69	83	70	65	54	63	862
Recife - 06a Vara	53	70	85	76	80	87	71	87	68	67	58	66	868
Recife - 07a Vara	60	66	85	71	91	85	75	89	80	64	61	64	891
Recife - 08a Vara	55	68	84	73	83	92	70	83	65	72	57	56	858
Recife - 09a Vara	59	65	90	67	87	86	77	80	72	67	57	66	873
Recife - 10a Vara	58	67	83	73	75	86	67	93	73	73	53	65	866
Recife - 11a Vara	60	71	104	74	86	94	72	46	45	49	54	68	823
Recife - 12a Vara	60	79	88	76	97	81	79	81	70	71	59	69	910
Recife - 13a Vara	60	65	84	78	86	90	75	83	65	74	64	62	886
Recife - 14a Vara	56	64	84	76	85	80	72	87	71	70	62	58	865
Recife - 15a Vara	60	65	93	73	89	87	80	90	72	77	59	64	909
Recife - 16a Vara	58	66	92	75	86	84	68	86	69	70	62	68	884
Recife - 17a Vara	57	66	91	83	89	83	85	83	67	64	60	61	889
Recife - 18a Vara	58	63	91	71	88	82	73	84	66	71	62	61	870
Recife - 19a Vara	55	69	94	78	86	86	71	89	69	72	62	55	886
Recife - 20a Vara	54	64	83	69	84	87	81	78	75	62	56	58	851
Recife - 21a Vara	59	68	79	80	85	80	75	88	68	72	56	58	868
Recife - 22a Vara	65	65	97	80	102	85	76	101	76	68	63	62	940
Recife - 23a Vara	56	63	83	66	94	82	68	93	70	67	56	63	861
Recife - 24a Vara							209	256	220	146	128	126	1.085

Vara Trabalhista	01/2022	02/2022	03/2022	04/2022	05/2022	06/2022	07/2022	08/2022	09/2022	10/2022	11/2022	12/2022	Total
Ribeirão - 01a Vara	22	26	31	46	46	31	42	50	29	28	39	19	409
Ribeirão - 02a Vara	9	11	10	23	40	13							106
Salgueiro - 01a Vara	41	50	62	51	103	61	46	77	48	49	59	50	697
São Lourenço da Mata - 01a Vara	73	100	88	76	93	89	100	74	95	66	65	83	1.002
Serra Talhada - 01a Vara	26	28	43	54	47	39	47	37	28	44	33	53	479
Timbaúba - 01a Vara	43	74	121	154	75	42	55	46	35	57	32	37	771
Vitória de Santo Antão - 01a Vara	75	98	120	114	113	108	106	110	92	93	98	112	1.239
Total	4.246	4.552	6.051	5.640	5.971	5.014	5.063	5.611	4.843	4.839	4.439	4.104	60.373

Fonte: Sistema e-Gestão

Solucionados - 2022 (1º Grau)

Período de Referência de 01/01/22 a 31/12/22

Vara Trabalhista	01/2022	02/2022	03/2022	04/2022	05/2022	06/2022	07/2022	08/2022	09/2022	10/2022	11/2022	12/2022	Total
Araripina - 01a Vara	28	13	46	33	109	138	84	68	53	36	50	24	682
Barreiros - 01a Vara	20	16	23	45	16	23	41	28	39	17	31	9	308
Barreiros - 02a Vara	9	17	29	25	18	27	26	13	41	20	31	5	261
Belo Jardim - 01a Vara	30	41	45	85	81	59	62	65	99	54	141	92	854
Cabo de Santo Agostinho - 01a Vara	35	75	77	54	79	56	57	83	75	58	53	86	788
Cabo de Santo Agostinho - 02a Vara	22	94	73	62	72	68	50	62	76	65	60	59	763
Carpina - 01a Vara	52	105	159	103	199	151	141	162	140	105	155	106	1.578
Caruaru - 01a Vara	22	72	99	70	110	129	84	158	149	90	141	86	1.210
Caruaru - 02a Vara	38	78	95	98	147	126	119	109	107	116	76	97	1.206
Caruaru - 03a Vara	48	54	104	67	111	85	150	165	122	93	115	57	1.171
Catende - 01a Vara	15	13	19	18	19	26	14	18	32	12	23	6	215
Escada - 01a Vara	13	19	22	21	16	22	29	20	22	36	18	4	242
Garanhuns - 01a Vara	37	64	92	68	67	67	62	103	89	53	76	34	812
Goiana - 01a Vara	25	69	62	40	60	47	20	54	59	35	56	42	569
Goiana - 02a Vara	49	36	60	43	64	54	36	44	44	19	61	19	529
Goiana - 03a Vara	34	37	47	40	53	36	44	49	42	42	56	33	513
Igarassu - 01a Vara	63	47	120	67	184	90	79	122	90	97	84	104	1.147
Igarassu - 02a Vara	58	87	106	113	194	98	105	123	105	92	94	83	1.258
Ipojuca - 01a Vara	60	94	72	93	91	43	58	45	51	65	67	29	768

Vara Trabalhista	01/2022	02/2022	03/2022	04/2022	05/2022	06/2022	07/2022	08/2022	09/2022	10/2022	11/2022	12/2022	Total
Ipojuca - 02a Vara	46	72	59	61	66	63	66	107	76	96	63	30	805
Jaboatão dos Guararapes - 01a Vara	69	76	130	121	155	110	73	144	143	128	109	100	1.358
Jaboatão dos Guararapes - 02a Vara	57	111	81	135	159	109	121	127	164	90	101	185	1.440
Jaboatão dos Guararapes - 03a Vara	49	63	117	97	104	103	91	122	100	131	130	88	1.195
Jaboatão dos Guararapes - 04a Vara	62	78	116	106	127	91	99	93	100	93	113	110	1.188
Jaboatão dos Guararapes - 05a Vara	55	62	104	125	121	89	94	120	107	114	89	96	1.176
Jaboatão dos Guararapes - 06a Vara	74	118	156	142	184	108	91	86	103	77	117	60	1.316
Limoeiro - 01a Vara	52	102	111	121	85	83	56	93	64	54	34	41	896
Nazaré da Mata - 01a Vara	57	97	154	122	190	128	102	125	96	85	108	50	1.314
Nazaré da Mata - 02a Vara	48	92	152	194	130	98	106	134	59	111	108	74	1.306
Olinda - 01a Vara	78	156	172	148	168	159	133	115	108	123	84	47	1.491
Olinda - 02a Vara	54	159	182	189	169	126	115	112	123	81	63	43	1.416
Olinda - 03a Vara	60	109	169	146	149	171	154	162	127	112	124	104	1.587
Olinda - 04a Vara				42	142	141	166	148	99	105	112	74	1.029
Palmares - 01a Vara	18	12	17	36	32	32	43	56	24	21	47	19	357
Palmares - 02a Vara	12	12	55	4									83
Paulista - 01a Vara	35	95	102	62	93	58	104	114	77	117	116	59	1.032
Paulista - 02a Vara	48	134	106	78	113	84	99	118	96	97	90	90	1.153
Pesqueira - 01a Vara	39	89	57	73	80	59	53	49	85	74	115	66	839
Petrolina - 01a Vara	28	56	60	59	84	59	62	55	64	60	40	41	668
Petrolina - 02a Vara	19	53	82	46	80	88	72	57	50	44	71	19	681
Petrolina - 03a Vara	33	67	68	39	66	65	41	88	66	71	50	31	685
Recife - 01a Vara	56	79	109	97	107	96	91	116	92	78	53	24	998

Vara Trabalhista	01/2022	02/2022	03/2022	04/2022	05/2022	06/2022	07/2022	08/2022	09/2022	10/2022	11/2022	12/2022	Total
Recife - 02a Vara	65	66	78	86	129	92	111	112	111	104	97	62	1.113
Recife - 03a Vara	50	67	137	120	136	103	167	104	94	120	130	57	1.285
Recife - 04a Vara	83	105	153	107	72	115	119	104	149	72	85	47	1.211
Recife - 05a Vara	57	91	109	81	120	118	119	128	91	75	79	49	1.117
Recife - 06a Vara	71	63	86	100	83	103	121	131	112	84	50	44	1.048
Recife - 07a Vara	51	43	96	93	80	122	86	115	92	115	55	31	979
Recife - 08a Vara	49	64	113	106	122	102	101	118	124	96	94	79	1.168
Recife - 09a Vara	72	62	83	143	117	78	88	129	107	130	98	65	1.172
Recife - 10a Vara	69	91	77	92	110	78	80	113	111	82	78	48	1.029
Recife - 11a Vara	62	75	56	146	125	122	115	123	102	107	48	68	1.149
Recife - 12a Vara	79	69	83	63	222	100	121	118	139	48	99	32	1.173
Recife - 13a Vara	51	49	109	113	114	88	110	92	143	213	118	72	1.272
Recife - 14a Vara	82	94	113	102	115	99	87	129	110	60	71	30	1.092
Recife - 15a Vara	34	82	126	103	120	100	74	112	120	112	103	59	1.145
Recife - 16a Vara	37	84	116	98	118	118	86	120	109	86	62	62	1.096
Recife - 17a Vara	37	95	104	94	86	97	106	130	154	48	130	56	1.137
Recife - 18a Vara	104	83	82	79	161	93	80	97	77	85	64	42	1.047
Recife - 19a Vara	61	83	109	79	64	108	143	104	88	93	87	48	1.067
Recife - 20a Vara	41	102	142	81	124	119	118	121	170	127	81	49	1.275
Recife - 21a Vara	46	100	93	94	111	84	111	125	139	123	87	76	1.189
Recife - 22a Vara	65	81	128	84	159	109	98	117	120	63	139	78	1.241
Recife - 23a Vara	78	60	71	60	82	105	160	110	101	89	86	77	1.079
Recife - 24a Vara							19	53	91	105	72	51	391

Vara Trabalhista	01/2022	02/2022	03/2022	04/2022	05/2022	06/2022	07/2022	08/2022	09/2022	10/2022	11/2022	12/2022	Total
Ribeirão - 01a Vara	25	16	48	30	44	33	43	43	53	38	37	45	455
Ribeirão - 02a Vara	4	6	15	18	17	18	1						79
Salgueiro - 01a Vara	85	78	72	71	30	80	29	70	113	49	47	45	769
São Lourenço da Mata - 01a Vara	25	74	102	69	154	105	82	102	113	123	100	63	1.112
Serra Talhada - 01a Vara	9	22	35	70	69	34	94	49	29	36	60	13	520
Timbaúba - 01a Vara	27	74	121	102	100	92	51	84	57	53	54	47	862
Vitória de Santo Antão - 01a Vara	67	103	142	141	107	116	148	127	115	109	91	59	1.325
Total	3.293	5.005	6.508	6.013	7.385	6.196	6.161	6.912	6.592	5.712	5.727	3.980	69.484

Fonte: Sistema e-Gestão

Casos Novos X Solucionados - 2022 (1º Grau)

Período de Referência de 01/01/22 a 31/12/22

Regiões	Casos Novos	Solucionados
Agreste	5.402	6.092
Capital	21.280	26.473
Mata Norte	7.323	7.567
Mata Sul	1.626	1.758
Região Metropolitana	21.009	23.589
Sertão	3.733	4.005
Soma:	60.373	69.484

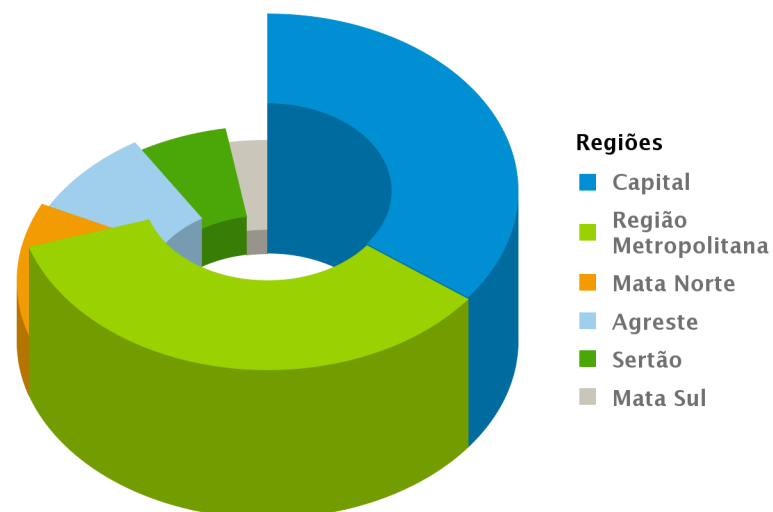

Casos Novos X Solucionados - 2022 (1º Grau)

Período de Referência de 01/01/22 a 31/12/22

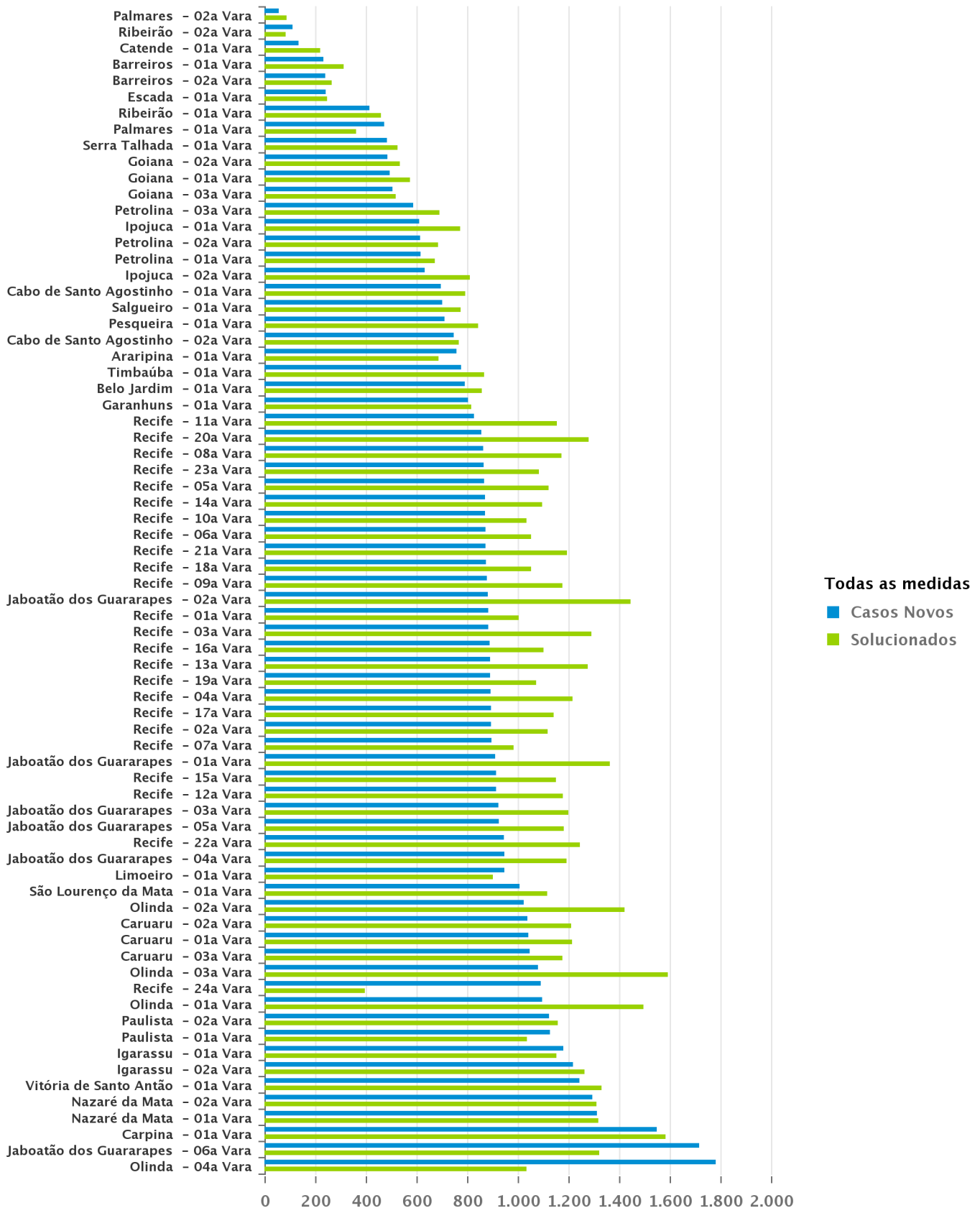

Casos Novos X Solucionados - 2022 (1º Grau)

Período de Referência de 01/01/22 a 31/12/22

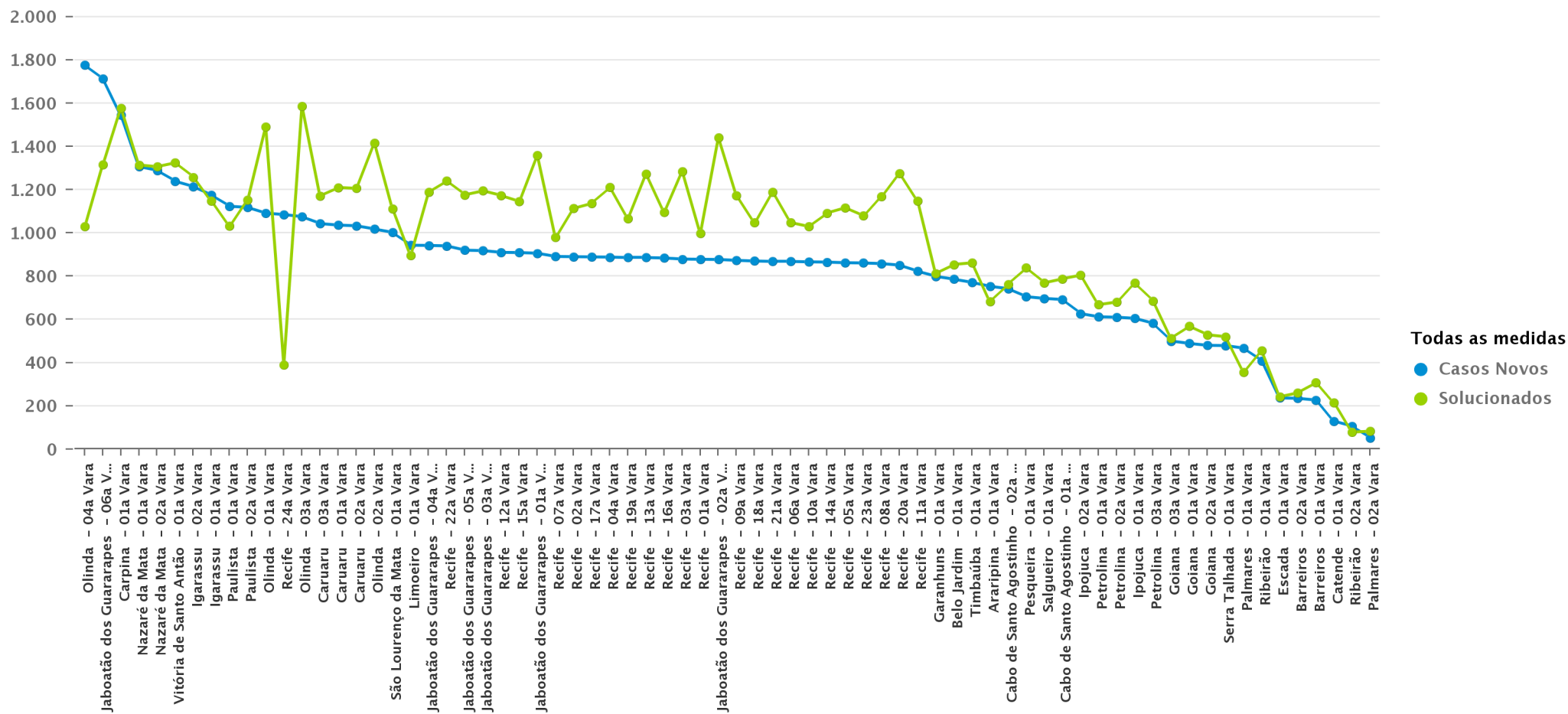

Casos Novos X Solucionados - 2022 (1º Grau)

Período de Referência de 01/01/22 a 31/12/22

